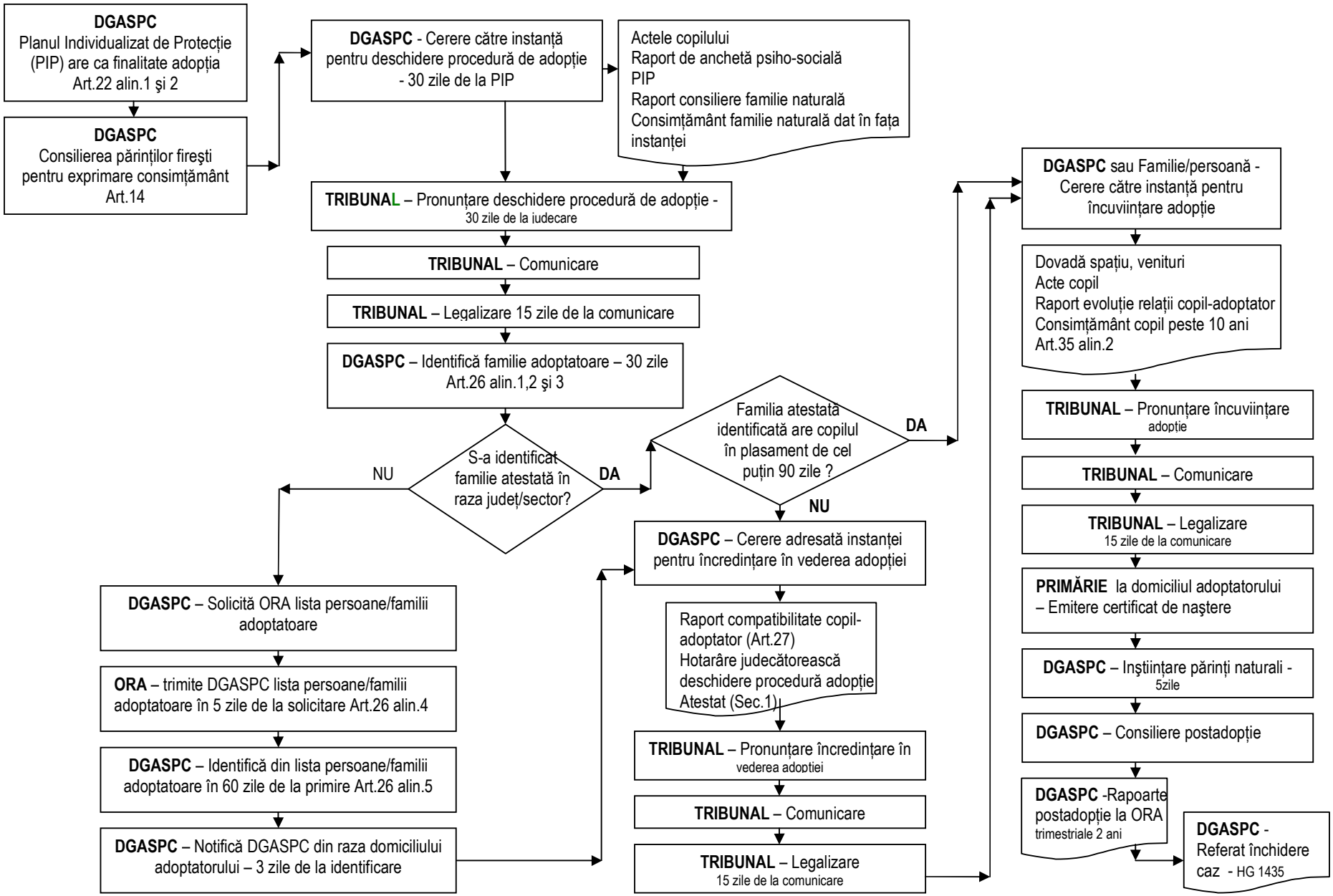Adopția unui copil pentru care a fost stabilit plasamentul ca măsură de protecție